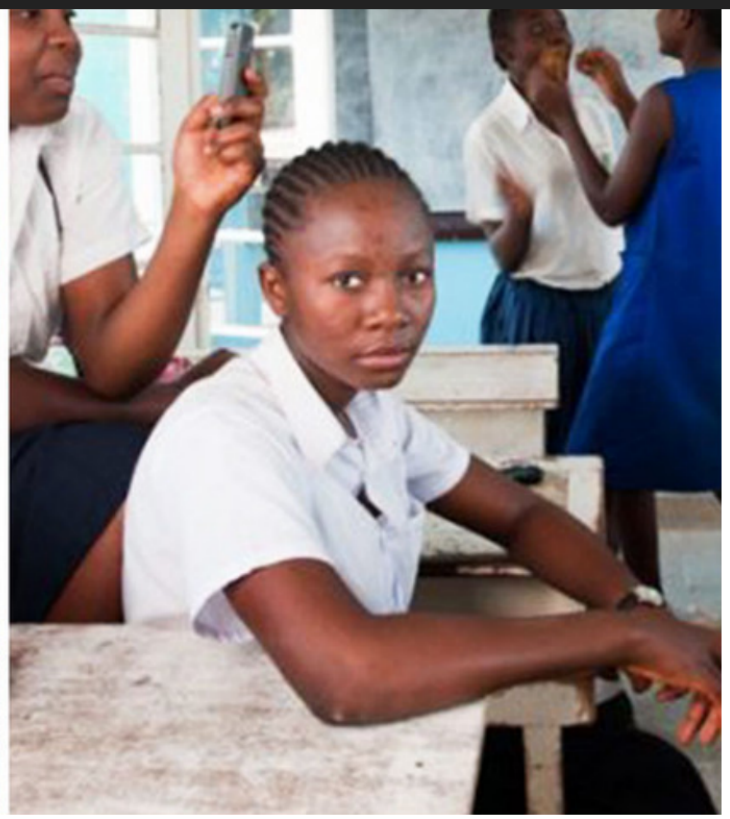

「危うい思春期」は、生まれた国によって大きく違った

2017/09/01
Haruka Yamasaki (TABI LABO)

ブリュッセル出身のフォトグラファーBénédicteVanderreydtが撮影するのは、**国が異なる少女たちの青春**。同じ14歳でも、生まれた環境によって大きな違いのある思春期を捉えています。「I AM 14」と名付けられたこのシリーズは、コンゴ民主共和国・パレスチナ・ベルギーで3年もの長い月日を費やして完成させたもの。

彼女たちの暮らしは、私たち日本人を驚かせるようなものがあります。だけど、これが日常なのも事実。

1人目
コンゴ民主共和国での青春

カタンガ州のルブンバシに住むLoraine。

2人目
パレスチナでの青春

パレスチナ出身のRu'aは、難民キャンプで暮らしています。

3人目
ベルギーでの青春

ブリュッセルで育ったValentine。

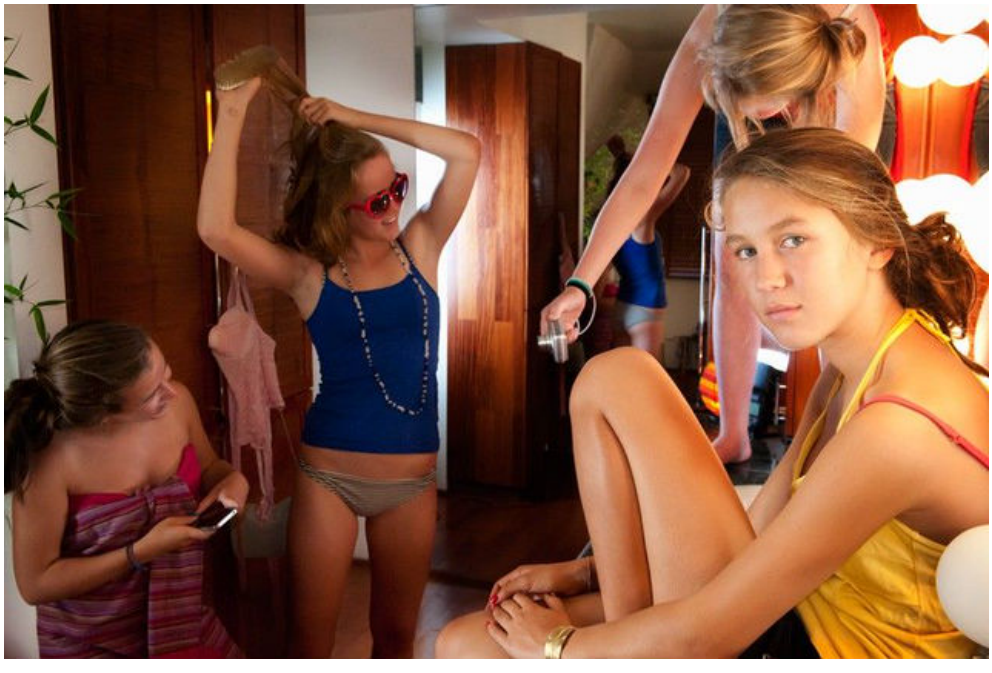

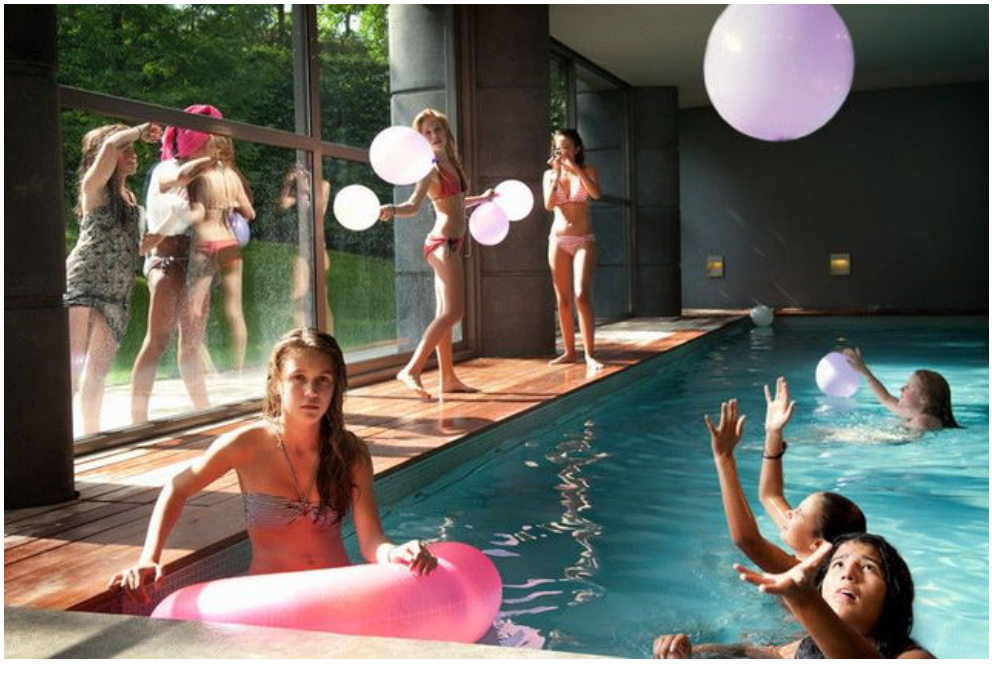

どこで暮らしていても**「人生の主役は自分」**と、少女たちの瞳が語っているように見えます。

大人でも子どもでもない彼女たちは、それぞれが育った場所で何を感じながら生きているのでしょうか？

「TOKYO INTERNATIONAL PHOTOGRAPHY FESTIVAL」でグランプリを獲得したBénédicteの作品はコチラから。

Licensed material used with permission by Bénédicte Vanderreydt, (Facebook), (Instagram)

子ども　# 少女　# 青春　# ベルギー　# コンゴ共和国　# パレスチナ　# 写真　# 女性　# 思春期

PR

「リアルより、リアル」。DEAN FUJIOKAも魅了された究極のスマホ

LIFE

友だちはやっぱり、数じゃなく「質」だ。（研究結果）

思春期の頃に狭く深い友だち付き合いをしていた人は、大人になってから、自尊心が高く、鬱のレベルが低かったそう。この結果には「社交スキル」が影響しているようです。

2017/08/29

LIFE

【男性必見】女性の「脳」に関して知っておくべきこと。

女性の脳内で起きている変化って、想像するよりもずっと大きなものなのだとか。神経精神医学に詳しい、Laura Brisendine博士は『The Femal...

2015/09/16

CULTURE

魅力的で厄介な女性たちに育てられた「20世紀少年」の物語

思春期の少年には、子どもから大人へと成長する過程で、避けては通れない“通過儀礼”がある。母親との衝突だ。母からの無条件な愛は感じるのだけれど、一方、母とい...

2017/04/18

CULTURE

30カ国の「子どもたちの姿」から見える世界

旅行中に出会った30ヶ国の子どもを撮影したMars&Pan。気候・歴史・所得・宗教などは、国によって異なります。だからこそ、格好を見れば、その土地の文化が...

2017/09/03

PR

スマホを新しくしてから、何気ない1日が特別になった

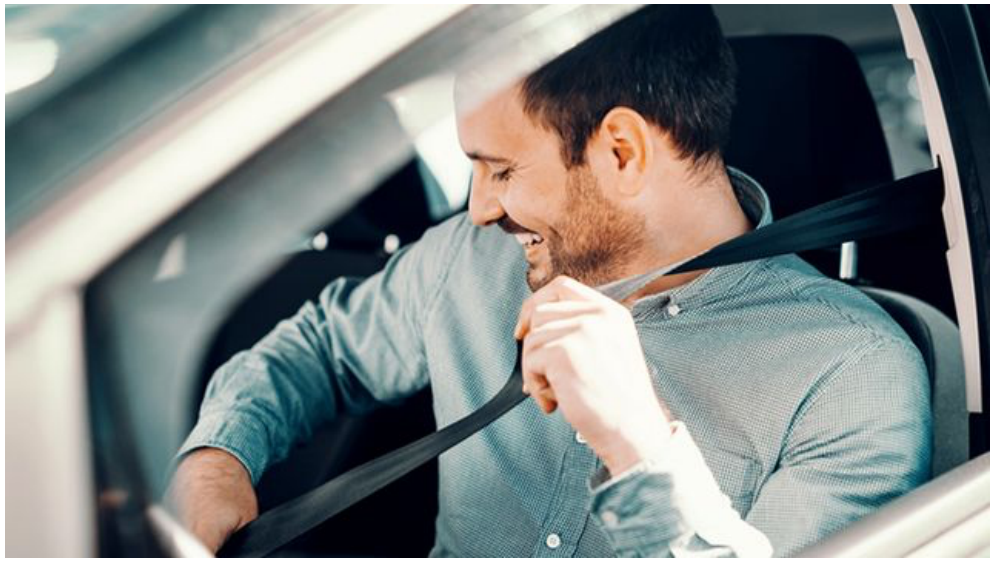

待ちに待った夏のドライブを
最高のひとときにするヒント

今すぐ読む

Sponsored by ソニー損保

TECHNOLOGY

「フォード」が本気で作った「バーチャルレーシングカー」

先週、ドイツで開催されたゲームの祭典「gamescom 2020」において、「フォード」が製作したバーチャルレーシングカー「チーム・フォードジラP1」が披...

2020/09/07

PR

育児に仕事。忙しない毎日でも、ルルルンが「つる肌」に仕上げてくれる！

HOT

トリックを必死に練習中！@パレスチナ

パレスチナにあるスケートパークでは、日々、子どもたちがトリックを練習しています。

2018/08/28

CULTURE

ベトナムにある日常風景

いろんな国の日常をとらえた写真作品を紹介する不定期連載企画です。

2018/05/31

PR

毎日ガンガン歩きたくなる、Tevaのローカット

ISSUE

マレーシアで無国籍の子どもが生まれる理由

マレーシア・サバ州には、今、無国籍の子どもたちがたくさんいます。なぜ無国籍の子どもたちが生まれてしまうのか？をご説明します。

2019/05/18

HOT

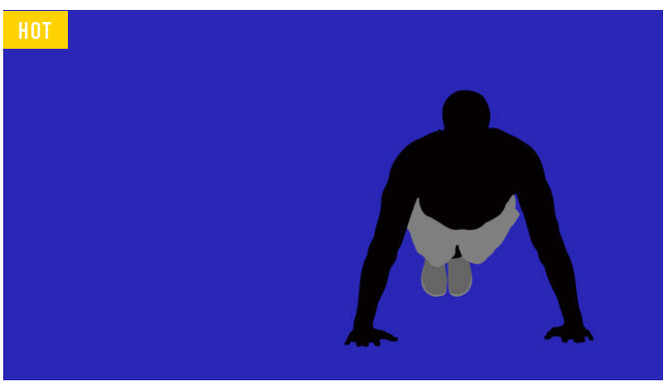

ウガンダの大統領が自国民のために「エクササイズ動画」を公開！

自国民に外出を控えることを呼びかけるため、大統領自身が室内でエクササイズする動画を公開した。

2020/04/20

HOT

介護すらシェアしてしまうベルギー

「Helpper」は、シェアリングエコノミーの利点を介護に応用したサービス。身体に不自由を抱える人や高齢者は、家事や買い物の代行を頼めるようになっている。...

2018/04/09

「リアルより、リアル」。
DEAN FUJIOKAも魅了された
究極のスマホ

今すぐ読む

Sponsored by OPPO

ITEM

100種類超え！岡山のデニム職人が作る「マスク」

岡山県のデニム職人が作る布マスクの専門店「KOJiMA MASK（児島マスク）」。デニム、リネン、レース柄、チェック柄など100種類以上のバリエーションか...

2020/09/07

PR

ナノ・ユニバースのモデルに……あなたが！

LIFE

世界中の子どもたちの「宝物」には、大きな違いがあった。

おもちゃと言って侮ってはいけない。お国柄によっても違うし、貧富の差によっても大きく違ってなかなか深い。どんなモノを持っているかによって、その子の「生き方」...

2017/09/10

TABI LABO
TOP PAGE ↗

ISSUE

紛争により破壊された「ガザで暮らす」女性たちの現実

パレスチナの紛争を撮影するために、フォトジャーナリストのMonique Jaquesがガザ地区を訪れたのは2012年のこと。当初、激しい争いによる傷跡を捉...

2017/09/11

LIFE

「あなたもこうして生まれてきた」。出産前後の女性に密着した写真

出産ストーリーって、自分で経験したことがないと、何度聞いても腑に落ちることはないのでは？自分でリアルに感じることが難しいからかもしれません。けれど、Aly...

2018/07/18

HOT

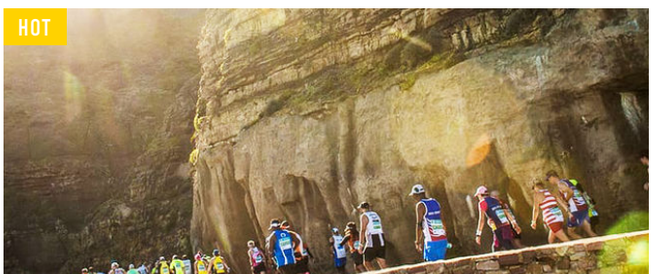
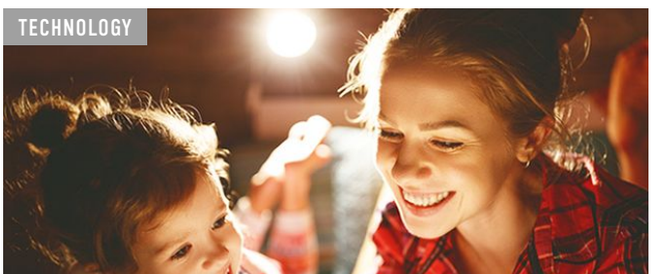
TECHNOLOGY